

UNITED STATES VIRGIN ISLANDS  
ESTADOS UNIDOS DE ISLAS VIRGENES  
PRIMARY ELECTION / ELECCIÓN PRIMARIA  
AUGUST 1, 2020 / 1 DE AGOSTO 2020

**DEMOCRATIC PARTY - STX Provisional**  
**PARTIDO DEMOCRATA - STX Provisional**

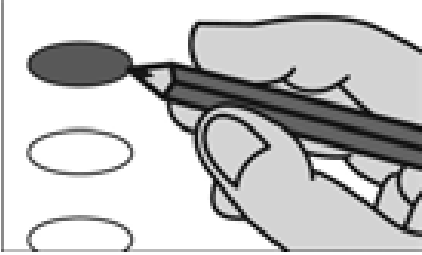

**INSTRUCTIONS**

Read instructions carefully before marking your ballot. You may vote on both sides.

The only way to mark your ballot for your votes to be counted is to completely fill in the oval next to the candidates of your choice(s). Make NO other mark(s) on your ballot, if you do, your vote(s) will not be counted.

**Write In:**

To vote for a person not on the ballot for an office, write the name on the line provided and COMPLETELY fill in the oval to the left of that name.

If you make a mistake or a stray mark, ask for a new ballot from the poll workers.

**INSTRUCCIONES**

**Lea las instrucciones con cuidado antes de marcar su papeleta. Puedes votar en ambos lados de su papeleta.**

La única manera para completar tu papeleta correctamente es para llenar el óvalo al lado de su candidato(s) completamente. NO puedes hacer marcas de cualquiera otra clase en la papeleta.

**Escriba:**

Para escribir un candidato que no tiene su nombre en la papeleta, escribe el nombre en la línea proveído y llena el óvalo a la izquierda del nombre.

Si cometes un error marcando su papeleta, pide una papeleta nueva.

**LEGISLATURE OF THE VIRGIN ISLANDS**  
**ASAMBLEA LEGISLATIVA DE LAS ISLAS VIRGENES**  
Select no more than 7  
Seleccione no más de 7

- Kurt Violet **1**
- Javan E. James **2**
- Allison L. DeGazon **3**
- Troy C. Williams **4**
- Kenneth L. Gittens **5**
- Genevieve Whitaker **6**
- Novelle E. Francis, Jr. **7**
- Andrew John **8**
- Oakland Benta **9**
- Write-in  
Escriba
- Write-in  
Escriba
- Write-in  
Escriba
- Write-in  
Escriba
- Write-in  
Escriba
- Write-in  
Escriba
- Write-in  
Escriba
- Write-in  
Escriba
- Write-in  
Escriba
- Write-in  
Escriba

**BOARD OF EDUCATION**  
**JUNTA DE EDUCACION**  
Select no more than 2  
Seleccione no más de 2

- Imani Heath **1**
- Emmanuella Perez **2**
- Shawna K. Richards **3**
- Write-in  
Escriba
- Write-in  
Escriba

**STATE CHAIR**  
**PRESIDENTE DEL ESTADO**  
Select no more than 1  
Seleccione no más de 1

- Cecil R. Benjamin **1**
- Glen J. Smith **2**
- Write-in  
Escriba

**NATIONAL COMMITTEE WOMAN**  
**MUJER DEL COMITÉ NACIONAL**  
Select no more than 1  
Seleccione no más de 1

- Carol M. Burke **1**
  - Donna Christensen **2**
  - Write-in  
Escriba
- TERRITORIAL COMMITTEE - AT LARGE**  
**COMITE TERRITORIAL POR ACCUMULACION**  
Select no more than 16  
Seleccione no más de 16
- Riise E. S. Richards **1**
  - Nemmy Williams Jackson **2**
  - Kevin A. Rodriguez **3**
  - Rudolph Anthony Greene **4**
  - Barbara A. Petersen **5**
  - Write-in  
Escriba
  - Write-in  
Escriba
  - Write-in  
Escriba
  - Write-in  
Escriba
  - Write-in  
Escriba
  - Write-in  
Escriba
  - Write-in  
Escriba
  - Write-in  
Escriba
  - Write-in  
Escriba
  - Write-in  
Escriba

**VOTE BOTH SIDES**  
**EN LOS DOS LADOS**

**TERRITORIAL COMMITTEE DISTRICT**  
**DISTRITO DEL COMITÉ TERRITORIAL**  
Select no more than 6  
*Seleccione no más de 6*

- Peter Abrahams** **1**
- Ashley Devoe Scotland** **2**
- Jeanette K. Guzman** **3**
- Carolyn Burke** **4**
- Nemmy Williams Jackson** **5**
- Sonia Boyce** **6**
- Florine Audain Hassell** **7**
- Elizabeth Centeno** **8**

- Write-in  
*Escriba*
- Write-in  
*Escriba*
- Write-in  
*Escriba*
- Write-in  
*Escriba*
- Write-in  
*Escriba*
- Write-in  
*Escriba*

**SAMPLE**

*Caroline F. Fawkes*  
**Supervisor of Elections**

**THANK YOU FOR VOTING**  
**GRACIAS POR VOTAR**